

RELATÓRIO DE PESQUISA DE PREÇOS

O presente relatório é resultado da pesquisa de preços a seguir discriminada, em cumprimento ao determinado na Lei Federal nº 14.133, de 1º de abril de 2021, Decreto Municipal nº 20.154, de 1º de fevereiro de 2023, e em conformidade com a Instrução Normativa SEGES – ME nº 65, de 07 de julho de 2021.

1 - OBJETO: A futura e eventual aquisição de Grama Natural, compreendendo grama batatais, São Carlos e Esmeralda.

2 - PERÍODO DE REALIZAÇÃO: Entre 23/01/2026 10:59:29 e 30/03/2026 08:53:24

Com consolidação do orçamento na data de: 30/03/2026

3 - METODOLOGIA APLICADA: o valor de referência foi aferido por meio de:

☒ Média ☐ Mediana ☐ Menor Preço ☐ Outra:

O método da média foi adotado como parâmetro para a formação dos valores estimados, conforme dispõe o art. 62 do Decreto Municipal nº 20.154/2023, considerando tratar-se de materiais de consumo sujeitos a oscilações de preços no mercado, de modo a mitigar o risco de estimativas com valores inexequíveis, inconsistentes ou excessivamente elevados.

4 - FONTES DE PESQUISA

Foi realizada a pesquisa de preços utilizando os seguintes parâmetros, observado o art. 5º da Instrução Normativa nº 65/2021 – ME:

☐ I - Painel de Preços;

☒ II - contratações similares da administração pública em geral, em execução ou concluídas no período de 01 (um) ano anterior à data da pesquisa de preços, obtidas

por meio de consulta ao **Sistema Banco de Preços**, ferramenta especializada que consolida dados oficiais de compras públicas, permitindo a identificação de valores praticados em contratações equivalentes, com base em parâmetros objetivos, atualizados e auditáveis, assegurando maior confiabilidade, economicidade e aderência à realidade do mercado público;

Após análise detalhada dos preços obtidos, considerando a observância do disposto no Art. 62º do Decreto Municipal 20.154, de 1º de fevereiro de 2023, chegou-se aos seguintes preços estimados:

| ITEM | Objeto | Und | Qtde | Contratante (Nome /UASG) | Empenho/ Licitação | Preço Unit. (em R\$) |
|------|--|-----|-------|--|------------------------------|----------------------|
| 1 | Grama da espécie Batatais, entregue em placas regulares de aproximadamente 0,62m X 0,40m. É uma espécie "rústica" que nasce e se desenvolve naturalmente em áreas de pastagens. Possui folhas longas, ligeiramente pilosas em formato de lança; tolera desgastes por pisoteio e resiste a longos períodos de estiagem. Valor do frete incluso. | M² | 10300 | MUNICIPIO DE CANGUCU / 1 - PREFEITURA MUNICIPAL DE CANGUÇU - RS | 88861430000149-1-001405/2025 | R\$21,88 |
| | | | | 18.602.052/0001-01 - MUNICIPIO DE GUIMARANIA / 214 - MUNICÍPIO DE GUIMARÂNIA/MG | 18602052000101-1-000066/2025 | R\$ 24,23 |
| | | | | 01.613.073/0001-11 - MUNICIPIO DE DIVISA ALEGRE / 001 - MUNICIPIO DE DIVISA ALEGRE | 01613073000111-1-000114/2025 | R\$ 21,64 |
| | | | | 18.125.146/0001-29 - MUNICÍPIO DE BURITIS / 437 - Unidade Única | 18125146000129-1-000133/2025 | R\$ 31,51 |

| | | | | | | |
|---------------------------------|---|----|-------|---|---|-----------|
| | | | | Grama nativa capim de burro ou batatais, em placas, fornecimento e plantio - SE(UF) | 04405/ORSE*- *SERVIÇO (CÓD DE INSUMO) | R\$ 30,93 |
| Média dos preços Obtidos ITEM 1 | | | | | | R\$26,04 |
| 2 | Grama da espécie São Carlos, entregue em placas regulares de aproximadamente 0,62m X 0,40m. É uma espécie de grama versátil, que se adapta bem em locais ensolarados e também em áreas de meia sombra; possui baixo índice de quebra das folhas, exigindo baixa manutenção. Possui um bom controle de erosão. Valor do frete incluso. | M² | 10045 | 94.704.277/0001-49 - MUNICIPIO DE LAGOA DOS TRES CANTOS / 0000 - EXECUTIVO MUNICIPAL | 94704277000149-1-000008/2026 | R\$ 32,76 |
| | | | | 18.277.947/0001-00 - MUNICIPIO DE GUARDA-MOR / 021001 - SECRETARIA ESPORTE LAZER | 18277947000100-1-000004/2026 | R\$ 22,23 |
| | | | | 82.836.057/0001-90 - MUNICIPIO DE GAROPABA / 13001 - SECRETARIA DE TURISMO, ESPORTE E DESENVOLVIMENTO | 82836057000190-1-000144/2025 | R\$ 18,56 |
| | | | | 19.620.562/0001-66 - FUNDO MUNICIPAL DE EDUCACAO - FME / CIN649 - FUNDO MUNICIPAL DE | 19620562000166-1-000073/2025 | R\$ 24,33 |

| | | | | | | |
|---------------------------------|--|----|-------|--|------------------------------|-----------|
| | | | | EDUCACAO SÃO JOAQUIM | | |
| | | | | GRAMA ESMERALDA OU SAO CARLOS OU CURITIBANA, EM PLACAS, SEM PLANTIO - RS(UF) | 3322(CÓD DE INSUMO) | R\$ 26,95 |
| | | | | GRAMA SÃO CARLOS EM PLACAS (ANOXONOPUS OBTUSIFOLIUS) - SP(UF) | 18003003(CÓD DE INSUMO) | R\$ 32,97 |
| | | | | GRAMA ESMERALDA OU SAO CARLOS OU CURITIBANA, EM PLACAS, SEM PLANTIO - RS(UF) | 3322(CÓD DE INSUMO) | R\$ 26,95 |
| Média dos preços Obtidos ITEM 2 | | | | | | R\$ 26,39 |
| 3 | Gramma da espécie Esmeralda, entregue em placas regulares de aproximadamente 0,62m X 0,40m. São perenes (ciclo de vida longo) e muito ramificadas (que se dividem em ramos ou raízes a partir da planta original). Com crescimento rápido, que pode ser intensificado com o uso de adubo no solo, essa espécie pode atingir até 15cm de altura com folhas que ficam dispostas em hastes. Valor do frete incluso. | M² | 10045 | 94.704.277/0001-49 - MUNICIPIO DE LAGOA DOS TRES CANTOS / 0000 - EXECUTIVO MUNICIPAL | 94704277000149-1-000008/2026 | R\$ 32,76 |
| | | | | 25.209.156/0001-08 - MUNICIPIO DE PEDRAS DE MARIA DA CRUZ / 001 - MUNICIPIO DE PEDRAS DE MARIA DA CRUZ | 25209156000108-1-000008/2026 | R\$ 30,11 |

| | | | | | |
|--|--|--|--|------------------------------|-----------|
| | | | 05.820.327/0001-23 - FUNDO MUNICIPAL DO MEIO AMBIENTE / 1 - FUNDO MUNICIPAL DO MEIO AMBIENTE | 29840787000181-1-000007/2025 | R\$ 25,17 |
| | | | 23.444.672/0001-91 - MUNICIPIO DE BANABUIU / 4 - Secretaria de Educação | 23444672000191-1-000123/2025 | |
| | | | 13.800.685/0001-00 - MUNICIPIO DE CATU / 2637 - MUNICIPIO DE CATU/BA | 13800685000100-1-000067/2025 | R\$ 31,48 |
| | | | GRAMA ESMERALDA OU SAO CARLOS OU CURITIBANA, EM PLACAS, SEM PLANTIO - RS(UF) | 3322(CÓD DE INSUMO) | R\$ 26,95 |
| | | | GRAMA ESMERALDA OU SAO CARLOS OU CURITIBANA, EM PLACAS, SEM PLANTIO - RS(UF) | 3322(CÓD DE INSUMO) | R\$ 26,95 |
| | | | GRAMA ESMERALDA OU SAO CARLOS OU CURITIBANA, EM | 3322(CÓD DE INSUMO) | R\$ 25,00 |

| | | | | | | |
|---------------------------------|--|--|--|-----------------------------------|--|-----------|
| | | | | PLACAS, SEM PLANTIO - AC (UF) | | |
| Média dos preços Obtidos ITEM 3 | | | | | | R\$ 28,35 |

☐ III - dados de pesquisa publicada em mídia especializada, de tabela de referência formalmente aprovada pelo Poder Executivo federal e de sítios eletrônicos especializados ou de domínio amplo, desde que atualizados no momento da pesquisa e compreendidos no intervalo de até 6 (seis) meses de antecedência da data de divulgação do edital, contendo a data e a hora de acesso;

☐ IV - pesquisa de preços direta com fornecedores ou prestadores de serviços deverá ser utilizada de maneira subsidiária e complementar a outros parâmetros, devendo ser observado, além dos requisitos constantes do inciso IV do § 1º do artigo 23 da Lei Federal nº [14.133](#), de 2021 no mínimo 03 (três) fornecedores, desde que as datas das pesquisas não sejam superiores a 06 (seis) meses até a data de divulgação do edital.

☐ Certifico que a consulta conteve informação das características da contratação contidas no art. 4º da IN SEGES/ME nº 65/2021, com vistas à melhor caracterização das condições comerciais praticadas para o objeto a ser contratado.

☐ V - Pesquisa na base nacional de notas fiscais eletrônicas, desde que a data das notas fiscais esteja compreendida no período de até 1 (um) ano anterior à data de divulgação do edital, conforme disposto no Caderno de Logística, elaborado pela Secretaria de Gestão da Secretaria Especial de Desburocratização, Gestão e Governo Digital do Ministério da Economia.

☐ VI – Utilização de notas fiscais emitidas por serviços similares anteriores até 01 (um) ano da data da pesquisa.

☐ Outros Critérios

5 - ANÁLISE DA PESQUISA

Após análise detalhada dos preços obtidos, a pesquisa foi realizada com fundamento exclusivo no inciso II, utilizando contratações similares da Administração Pública, em execução ou concluídas em período recente, extraídas de processos licitatórios disponíveis no Sistema Banco de Preços. A opção por essa fonte decorreu de decisão administrativa motivada pela necessidade de conferir maior celeridade e eficiência à instrução do processo, sem prejuízo da confiabilidade das informações. O Banco de Preços consolida dados oficiais de compras públicas, provenientes de licitações regularmente realizadas, permitindo a identificação de valores efetivamente praticados em objetos equivalentes, com critérios objetivos, atualizados e auditáveis. Tal característica assegura aderência à realidade do mercado público e reduz o risco de distorções, tornando desnecessária a consulta a múltiplas fontes, sobretudo em se tratando de itens padronizados e amplamente adquiridos pela Administração.

Os preços coletados passaram por análise comparativa, sendo desconsiderados aqueles manifestamente impraticáveis ou que se afastavam de forma relevante da faixa de valores usualmente praticada em contratações semelhantes, por não representarem o comportamento médio do mercado público. Essa análise, bem como a eventual desconsideração de valores discrepantes, foi realizada com o apoio do Sistema Banco de Preços, ferramenta padrão adotada por esta Administração, que aplica critérios técnicos e objetivos para tratamento e depuração dos dados. Dessa forma, a metodologia adotada mostrou-se adequada, suficiente e tecnicamente justificada para subsidiar a estimativa de preços e permitir o regular prosseguimento do processo licitatório.

Os valores unitários constantes da tabela constituem os preços de referência por item, e o valor global corresponde ao valor estimado da contratação:

| ITEM | AC OU MPE | QTD | UN | DESCRIÇÃO | PREÇO UNITÁRIO DE REFERÊNCIA | VALOR TOTAL DE REFERÊNCIA |
|------|-----------------|------|----|---|------------------------------------|------------------------------|
| 1 | AC | 7800 | M² | Grama da espécie Batatais, entregue em placas regulares de aproximadamente 0,62m X 0,40m. É uma espécie "rústica" que nasce e se desenvolve naturalmente em áreas de pastagens. Possui folhas longas, ligeiramente pilosas em formato de lança; tolera desgastes por pisoteio e resiste a longos períodos de estiagem. Valor do frete incluso. | R\$26,04 | R\$203.112,00 |
| 2 | AC | 7545 | M² | Grama da espécie São Carlos, entregue em placas regulares de aproximadamente 0,62m X 0,40m. É uma espécie de grama versátil, que se adapta bem em locais ensolarados e também em áreas de meia sombra; possui baixo índice de quebra das folhas, exigindo baixa manutenção. Possui um bom controle de erosão. Valor do frete incluso. | R\$26,39 | R\$199.112,55 |
| 3 | AC | 7545 | M² | Grama da espécie Esmeralda, entregue em placas regulares de aproximadamente 0,62m X 0,40m. São perenes (ciclo de vida longo) e muito ramificadas (que se dividem em ramos ou raízes a partir da planta original). Com crescimento rápido, que pode ser intensificado com o uso de adubo no solo, essa espécie pode atingir até 15cm de altura com folhas que ficam dispostas em hastes. Valor do frete incluso. | R\$28,35 | R\$213.900,75 |

| | | | | | | |
|--------------------|-----|------|----|---|----------|----------------|
| 4 | MPE | 2500 | M² | Grama da espécie Batatais, entregue em placas regulares de aproximadamente 0,62m X 0,40m. É uma espécie “rústica” que nasce e se desenvolve naturalmente em áreas de pastagens. Possui folhas longas, ligeiramente pilosas em formato de lança; tolera desgastes por pisoteio e resiste a longos períodos de estiagem. Valor do frete incluso. | R\$26,04 | R\$65.100,00 |
| 5 | MPE | 2500 | M² | Grama da espécie São Carlos, entregue em placas regulares de aproximadamente 0,62m X 0,40m. É uma espécie de grama versátil, que se adapta bem em locais ensolarados e também em áreas de meia sombra; possui baixo índice de quebra das folhas, exigindo baixa manutenção. Possui um bom controle de erosão. Valor do frete incluso. | R\$26,39 | R\$65.975,00 |
| 6 | MPE | 2500 | M² | Grama da espécie Esmeralda, entregue em placas regulares de aproximadamente 0,62m X 0,40m. São perenes (ciclo de vida longo) e muito ramificadas (que se dividem em ramos ou raízes a partir da planta original). Com crescimento rápido, que pode ser intensificado com o uso de adubo no solo, essa espécie pode atingir até 15cm de altura com folhas que ficam dispostas em hastes. | R\$28,35 | R\$70.875 |
| VALOR TOTAL GLOBAL | | | | | | R\$ 818.075,30 |

ANEXOS: A documentação comprobatória que compõe a pesquisa de preços segue anexa a este relatório.

Uberlândia-MG, 30 de Março de 2026



Documento assinado digitalmente

JOERLY PEREIRA DA SILVA

Data: 07/04/2026 07:38:55-0300

Verifique em <https://validar.it.gov.br>

Joerly Pereira da Silva- Coordenador DAM-13 - Matrícula:1100-2

Pesquisa de Preços

CNPJ: 20.260.121/0001-80
Responsável: Joerly Pereira da Silva
Matrícula: 1100-2
Telefone: (34) 3235-6165
Departamento: Núcleo de Compras e Licitações



Relatório de Cotação: Gramas (Batatais, São Carlos e Esmeralda)

Pesquisa realizada entre 23/01/2026 10:59:29 e 30/03/2026 08:53:24

Relatório gerado no dia 31/03/2026 08:28:09 (IP: 177.69.37.163)

Em conformidade com a Instrução Normativa Nº 65 de 07 de Julho de 2021 (Lei nº 14.133).

Método Matemático Aplicado: Média Aritmética dos preços obtidos - Preço calculado com base na média aritmética de todos os preços selecionados pelo usuário para aquele determinado Item.
Conforme Instrução Normativa Nº 65 de 07 de Julho de 2021 (Lei nº 14.133), no Artigo 3º, "A pesquisa de preços será materializada em documento que conterá: INC V-Método matemático aplicado para a definição do valor estimado."

Item 1: Grama Batatais - Cor Verde Claro 0,62mx0,40m

| PREÇOS / PROPOSTAS | QUANTIDADE | PREÇO ESTIMADO | PERCENTUAL | PREÇO EST. CALCULADO | % VALOR GLOBAL | TOTAL |
|--------------------|------------|----------------|------------|----------------------|----------------|----------------|
| 5 / 4 | 10.300 | R\$ 26,04 (un) | - | R\$ 26,04 | 32,8% | R\$ 268.212,00 |

| Preço Compras Governamentais | Órgão Público | Identificação | Data Licitação | Preço |
|------------------------------|--|------------------------------|----------------|-----------------------------------|
| 1 | MUNICIPIO DE CANGUCU / 1 - PREFEITURA MUNICIPAL DE CANGUÇU - RS | 88861430000149-1-001405/2025 | 09/01/2026 | R\$ 21,66 R\$ 21,88 |
| 2 | 18.602.052/0001-01 - MUNICIPIO DE GUIMARANIA / 214 - MUNICÍPIO DE GUIMARÂNIA/MG | 18602052000101-1-000066/2025 | 03/11/2025 | R\$ 24,11 R\$ 24,23 |
| 3 | 01.613.073/0001-11 - MUNICIPIO DE DIVISA ALEGRE / 001 - MUNICIPIO DE DIVISA ALEGRE | 01613073000111-1-000114/2025 | 30/10/2025 | R\$ 21,29 R\$ 21,64 |
| 4 | 18.125.146/0001-29 - MUNICIPIO DE BURITIS / 437 - Unidade Única | 18125146000129-1-000133/2025 | 08/10/2025 | R\$ 31,00 R\$ 31,51 |
| Valor Unitário | | | | R\$ 24,82 |

| Preço PMS | Descrição Produto | UF | Código de Insumo 1 | Código de Insumo 2 | Unidade Medida | Desonerado | Data | Preço |
|----------------|--|----|--------------------------|--------------------|----------------|------------|------------|-----------|
| 1 | Grama nativa capim de burro ou batatais, em placas, fornecimento e plantio | SE | 04405/ORSE*- *SERVIÇO | | m2 | Não | 01/12/2025 | R\$ 30,93 |
| Valor Unitário | | | | | | | | R\$ 30,93 |

Mediana dos Preços Obtidos: R\$ 24,23

Média dos Preços Obtidos: R\$ 26,04

Item 2: Grama São Carlos - Cor Verde Intenso 0,62mx0,40m

| PREÇOS / PROPOSTAS | QUANTIDADE | PREÇO ESTIMADO | PERCENTUAL | PREÇO EST. CALCULADO | % VALOR GLOBAL | TOTAL |
|--------------------|------------|----------------|------------|----------------------|----------------|----------------|
| 7 / 4 | 10.045 | R\$ 26,39 (un) | - | R\$ 26,39 | 32,4% | R\$ 265.087,55 |

| Preço Compras Governamentais | Órgão Público | Identificação | Data Licitação | Preço |
|------------------------------|--|------------------------------|----------------|-----------------------------------|
| 1 | 94.704.277/0001-49 - MUNICIPIO DE LAGOA DOS TRES CANTOS / 0000 - EXECUTIVO MUNICIPAL | 94704277000149-1-000008/2026 | 20/02/2026 | R\$ 32,53 R\$ 32,76 |
| 2 | 18.277.947/0001-00 - MUNICIPIO DE GUARDA-MOR / 021001 - SECRETARIA ESPORTE LAZER | 18277947000100-1-000004/2026 | 19/01/2026 | R\$ 22,00 R\$ 22,23 |



| | | | | | | | | |
|----------------|---|---------------------------------------|--------------------|------------------------|-------------------------------------|------------|------------|-----------|
| 3 | 82.836.057/0001-90 - MUNICIPIO DE GAROPABA / 13001 - SECRETARIA DE TURISMO, ESPORTE E DESENVOLVIMENTO | 82836057000190-1-000144/2025 | 17/12/2025 | R\$ 18,50 R\$ 18,56 | | | | |
| 4 | 19.620.562/0001-66 - FUNDO MUNICIPAL DE EDUCACAO - FME / CIN649 - FUNDO MUNICIPAL DE EDUCACAO SÃO JOAQUIM | 19620562000166-1-000073/2025 | 04/12/2025 | R\$ 24,00 R\$ 24,33 | | | | |
| Valor Unitário | | | | R\$ 24,47 | | | | |
| Preço PMS | Descrição Produto | UF | Código de Insumo 1 | Código de Insumo 2 | Unidade Medida | Desonerado | Data | Preço |
| 1 | GRAMA ESMERALDA OU SAO CARLOS OU CURITIBANA, EM PLACAS, SEM PLANTIO | RS | 3322 | | M2 | Sim | 01/12/2025 | R\$ 26,95 |
| 2 | GRAMA SÃO CARLOS EM PLACAS (ANOXONOPUS OBTUSIFOLIUS) | SP | 18003003 | | M2 | Não | 03/11/2025 | R\$ 32,97 |
| 3 | GRAMA ESMERALDA OU SAO CARLOS OU CURITIBANA, EM PLACAS, SEM PLANTIO | RS | 3322 | | M2 | Sim | 01/01/2026 | R\$ 26,95 |
| Valor Unitário | | | | R\$ 28,96 | | | | |
| | | Mediana dos Preços Obtidos: R\$ 26,95 | | | Média dos Preços Obtidos: R\$ 26,39 | | | |

Item 3: Grama Esmeralda - Cor Verde Esmeralda 0,62mx0,40m

| PREÇOS / PROPOSTAS | QUANTIDADE | PREÇO ESTIMADO | PERCENTUAL | | PREÇO EST. CALCULADO | % VALOR GLOBAL | TOTAL | |
|--------------------|------------|----------------|------------|--|----------------------|----------------|----------------|--|
| 8 / 5 | 10.045 | R\$ 28,35 (un) | - | | R\$ 28,35 | 34,8% | R\$ 284.775,75 | |

| Preço Compras Governamentais | Órgão Público | Identificação | | | | Data Licitação | Preço |
|------------------------------|--|------------------------------|--|--|--|----------------|------------------------|
| 1 | 94.704.277/0001-49 - MUNICIPIO DE LAGOA DOS TRES CANTOS / 0000 - EXECUTIVO MUNICIPAL | 94704277000149-1-000008/2026 | | | | 20/02/2026 | R\$ 32,53 R\$ 32,76 |
| 2 | 25.209.156/0001-08 - MUNICIPIO DE PEDRAS DE MARIA DA CRUZ / 001 - MUNICIPIO DE PEDRAS DE MARIA DA CRUZ | 25209156000108-1-000008/2026 | | | | 05/02/2026 | R\$ 29,90 R\$ 30,11 |
| 3 | 05.820.327/0001-23 - FUNDO MUNICIPAL DO MEIO AMBIENTE / 1 - FUNDO MUNICIPAL DO MEIO AMBIENTE | 29840787000181-1-000007/2025 | | | | 03/02/2026 | R\$ 25,00 R\$ 25,17 |
| 4 | 23.444.672/0001-91 - MUNICIPIO DE BANABUIU / 4 - Secretaria de Educação | 23444672000191-1-000123/2025 | | | | 18/11/2025 | R\$ 40,00 R\$ 40,62 |
| 5 | 13.800.685/0001-00 - MUNICIPIO DE CATU / 2637 - MUNICIPIO DE CATU/BA | 13800685000100-1-000067/2025 | | | | 11/11/2025 | R\$ 31,00 R\$ 31,48 |
| Valor Unitário | | | | | | | R\$ 29,88 |

| Preço PMS | Descrição Produto | UF | Código de Insumo 1 | Código de Insumo 2 | Unidade Medida | Desonerado | Data | Preço |
|----------------|---|----|---------------------------------------|--------------------|-------------------------------------|------------|------------|-----------|
| 1 | GRAMA ESMERALDA OU SAO CARLOS OU CURITIBANA, EM PLACAS, SEM PLANTIO | RS | 3322 | | M2 | Sim | 01/12/2025 | R\$ 26,95 |
| 2 | GRAMA ESMERALDA OU SAO CARLOS OU CURITIBANA, EM PLACAS, SEM PLANTIO | RS | 3322 | | M2 | Não | 01/01/2026 | R\$ 26,95 |
| 3 | GRAMA ESMERALDA OU SAO CARLOS OU CURITIBANA, EM PLACAS, SEM PLANTIO | AC | 3322 | | M2 | Sim | 01/01/2026 | R\$ 25,00 |
| Valor Unitário | | | | | | | | R\$ 26,30 |
| | | | Mediana dos Preços Obtidos: R\$ 26,95 | | Média dos Preços Obtidos: R\$ 28,35 | | | |

Valor Global: R\$ 818.075,30



Valor do item em relação ao total

- 1) Grama Esmeralda...
- 2) Grama Batatais...
- 3) Grama São ...

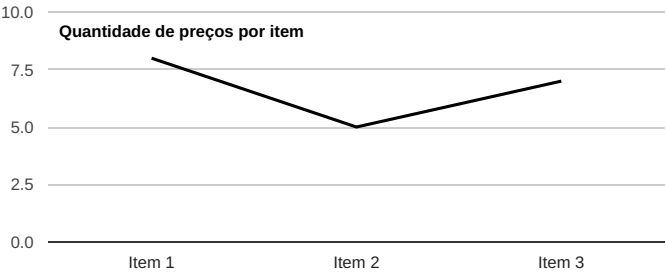
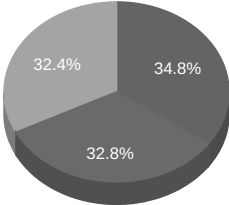

Detalhamento dos Itens

Item 1: Grama Batatais - Cor Verde Claro 0,62mx0,40m

| | | | | |
|--------------------------------|--|---------------|-------------------------------------|-------------------------------------|
| Preço Estimado: R\$ 26,04 (un) | | Percentual: - | Preço Estimado Calculado: R\$ 26,04 | Média dos Preços Obtidos: R\$ 26,04 |
| Quantidade | Descrição | | | Observação |
| 10.300 Metros Quadrados | Grama da espécie Batatais, entregue em placas regulares de aproximadamente 0,62m X 0,40m. É uma espécie "rústica" que nasce e se desenvolve naturalmente em áreas de pastagens. Possui folhas longas, ligeiramente pilosas em formato de lança; tolera desgastes por pisoteio e resiste a longos períodos de estiagem. | | | |

Preço (Compras Governamentais) 1: Média das 3 Melhores Propostas Finais

Valor corrigido em 1,03% pelo índice IPCA. (Data de atualização: 27/03/2026 Ref.: 03/2026)

Inc. I Art. 5º da IN 65 de 07 de Julho de 2021 (Lei nº 14.133)

R\$ 21,66

R\$ 21,88

| | |
|--|---|
| Órgão: MUNICIPIO DE CANGUCU / 1 - PREFEITURA MUNICIPAL DE CANGUÇU - RS | Data: 09/01/2026 08:00 |
| Objeto: EMPREITADA GLOBAL QUE VISA A CONTRATAÇÃO DE EMPRESA PARA A EXECUÇÃO DE PAVIMENTAÇÃO E DRENAGEM DA AVENIDA PAULO NEITZKE. | Modalidade: Concorrência - Eletrônica |
| Descrição: GRAMA BATATAIS EM PLACAS, SEM PLANTIO - GRAMA BATATAIS EM PLACAS, SEM PLANTIO | SRP: NÃO |
| | Identificação: 88861430000149-1-001405/2025 |
| | Lote/Item: 1/29 |
| | Ata: N/A |
| | Homologação: 11/02/2026 00:00 |
| | Fonte: https://www.gov.br/pncp/pt-br |
| | Quantidade: 327,62 |
| | Unidade: M2 |
| | UF: RS |

| | | |
|--------------------|----------------------------|-------------------------|
| CNPJ | Razão Social do Fornecedor | Valor da Proposta Final |
| 50.106.842/0001-09 | M. WEBER LTDA | R\$ 21,66 |
| *VENCEDOR* | | |
| Endereço: | | |
| , | | |

Preço (Compras Governamentais) 2: Média das 3 Melhores Propostas Finais

Valor corrigido em 0,51% pelo índice IPCA. (Data de atualização: 17/01/2026 Ref.: 12/2025)

Inc. I Art. 5º da IN 65 de 07 de Julho de 2021 (Lei nº 14.133)

R\$ 24,11

R\$ 24,23

| | |
|--|---|
| CNPJ: 18.602.052/0001-01 | Data: 03/11/2025 09:00 |
| Órgão: MUNICIPIO DE GUIMARANIA / 214 - MUNICÍPIO DE GUIMARÂNIA/MG | Modalidade: Pregão - Eletrônico |
| Objeto: [LICITANET] - REGISTRO DE PREÇOS (SRP) VISANDO À FUTURA, EVENTUAL E PARCELADA AQUISIÇÃO DE GRAMAS, SEM PLANTIO PARA O CAMPO DE FUTEBOL DA ESCOLA MUNICIPAL VICENTE MANDÚ E PARA MANUTENÇÃO DE OUTRAS SECRETARIAS DO MUNICÍPIO, ITENS FRACASSADOS NO PROCESSO 58/2025 PREGÃO 36/2025. | SRP: SIM |
| Descrição: GRAMA BATATAIS EM PLACAS, SEM PLANTIO - GRAMA BATATAIS EM PLACAS, SEM PLANTIO | Identificação: 18602052000101-1-000066/2025 |
| | Lote/Item: 1/6652625 |
| | Ata: N/A |
| | Homologação: 04/11/2025 00:00 |
| | Fonte: https://www.gov.br/pncp/pt-br |
| | Quantidade: 2.000 |
| | Unidade: m² |
| | UF: MG |



| CNPJ | | Razão Social do Fornecedor | | | Valor da Proposta Final |
|--------------------|----------------|--|----------------|--------------------------------|-------------------------|
| 08.422.075/0001-72 | | GONCALVES E TEIXEIRA LTDA | | | R\$ 24,11 |
| *VENCEDOR* | | | | | |
| Estado: | Cidade: | Endereço: | Telefone: | Email: | |
| MG | Patos de Minas | AVENIDA MARIA DE LOURDES QUEIROZ PEREIRA, 39 | (34) 3821-1969 | principalcartuchos@hotmail.com | |

Preço (Compras Governamentais) 3: Média das 3 Melhores Propostas Finais

Valor corrigido em 1,64% pelo índice IPCA. (Data de atualização: 27/03/2026 Ref.: 03/2026)

Inc. I Art. 5º da IN 65 de 07 de Julho de 2021 (Lei nº 14.133)

R\$ 21,29

R\$ 21,64

| | | | |
|------------|---|----------------|-------------------------------|
| CNPJ: | 01.613.073/0001-11 | Data: | 30/10/2025 09:00 |
| Órgão: | MUNICIPIO DE DIVISA ALEGRE / 001 - MUNICIPIO DE DIVISA ALEGRE | Modalidade: | Concorrência - Presencial |
| Objeto: | CONTRATAÇÃO DE EMPRESA ESPECIALIZADA PARA CONCLUSÃO DE UMA CRECHE PROINFÂNCIA – TIPO 2, PAC 2 Nº 107032014 NA SEDE DO MUNICÍPIO DE DIVISA ALEGREMG. | SRP: | NÃO |
| Descrição: | Grama batatais em placas - Grama batatais em placas | Identificação: | 01613073000111-1-000114/2025 |
| | | Lote/Item: | 1/138 |
| | | Ata: | N/A |
| | | Homologação: | 07/11/2025 00:00 |
| | | Fonte: | https://www.gov.br/pncp/pt-br |
| | | Quantidade: | 331,98 |
| | | Unidade: | S |
| | | UF: | MG |

| CNPJ | | Razão Social do Fornecedor | | | | Valor da Proposta Final |
|--------------------|---------|-------------------------------|------------------|----------------|----------------------|-------------------------|
| 16.492.097/0001-37 | | L F OLIVEIRA CONSTRUCOES LTDA | | | | R\$ 21,29 |
| *VENCEDOR* | | | | | | |
| Estado: | Cidade: | Endereço: | Nome de Contato: | Telefone: | Email: | |
| BA | Poções | RUA SANTO ANTONIO, 71 | LANDUALDO | (77) 3426-6109 | hidrolimpp@gmail.com | |

Preço (Compras Governamentais) 4: Média das 3 Melhores Propostas Finais

Valor corrigido em 1,64% pelo índice IPCA. (Data de atualização: 27/03/2026 Ref.: 03/2026)

Inc. I Art. 5º da IN 65 de 07 de Julho de 2021 (Lei nº 14.133)

R\$ 31,00

R\$ 31,51

| | | | |
|------------|--|----------------|-------------------------------|
| CNPJ: | 18.125.146/0001-29 | Data: | 08/10/2025 09:00 |
| Órgão: | MUNICIPIO DE BURITIS / 437 - Unidade Única | Modalidade: | Pregão - Eletrônico |
| Objeto: | Registro de preços para eventual e futura aquisição de materiais para construção | SRP: | SIM |
| Descrição: | Grama Batatais - Grama Batatais | Identificação: | 18125146000129-1-000133/2025 |
| | | Lote/Item: | 1/218 |
| | | Ata: | N/A |
| | | Homologação: | 17/10/2025 00:00 |
| | | Fonte: | https://www.gov.br/pncp/pt-br |
| | | Quantidade: | 10.000 |
| | | Unidade: | Metro Quadrado |
| | | UF: | MG |

| CNPJ | Razão Social do Fornecedor | Valor da Proposta Final |
|--------------------|----------------------------|-------------------------|
| 59.836.224/0001-80 | AZ1 LUNA ENGENHARIA LTDA | R\$ 31,00 |
| *VENCEDOR* | | |
| Endereço: | | |
| / | | |

Preço PMS 1:

Inc. III Art. 5º da IN 65 de 07 de Julho de 2021 (Lei nº 14.133)

R\$ 30,93

Código Insumo 1: 04405/ORSE*-*SERVIÇO

Código Insumo 2:

Tabela: Orçamento de obras de sergipe - ORSE

Objeto: Grama nativa capim de burro ou batatais, em placas, fornecimento e plantio

Mês/Ano: 01/12/2025 00:00:00



UF: SE
Unidade Medida: m2
Preço Desonerado: Não

Item 2: Grama São Carlos - Cor Verde Intenso 0,62mx0,40m

| | | | | |
|--------------------------------|--|---------------|-------------------------------------|-------------------------------------|
| Preço Estimado: R\$ 26,39 (un) | | Percentual: - | Preço Estimado Calculado: R\$ 26,39 | Média dos Preços Obtidos: R\$ 26,39 |
| Quantidade | Descrição | | | Observação |
| 10.045 Metros Quadrados | Grama da espécie São Carlos, entregue em placas regulares de aproximadamente 0,62m X 0,40m. É uma espécie de grama versátil, que se adapta bem em locais ensolarados e também em áreas de meia sombra; possui baixo índice d e quebra das folhas, exigindo baixa manutenção. Possui um bom controle de erosão. | | | |

Preço (Compras Governamentais) 1: Média das 3 Melhores Propostas Finais

Valor corrigido em 0,70% pelo índice IPCA. (Data de atualização: 27/03/2026 Ref.: 03/2026)

Inc. I Art. 5º da IN 65 de 07 de Julho de 2021 (Lei nº 14.133)

R\$ 32,53

R\$ 32,76

| | |
|---|---|
| CNPJ: 94.704.277/0001-49 | Data: 20/02/2026 00:00 |
| Órgão: MUNICIPIO DE LAGOA DOS TRES CANTOS / 0000 - EXECUTIVO MUNICIPAL | Modalidade: Pregão - Presencial |
| Objeto: CONTRATACAO DE EMPRESA ESPECIALIZADA PARA FORNECIMENTO E IMPLANTACAO DE GRAMADOS NATURAIS NOS PATIOS DAS RESIDENCIAS DO PROGRAMA A CASA E SUA . | SRP: NÃO |
| Descrição: GRAMA DA VARIEDADE ESMERALDA SAO CARLOS OU CURITIBANA EM PLACAS - GRAMA DA VARIEDADE ESMERALDA SAO CARLOS OU CURITIBANA EM PLACAS | Identificação: 94704277000149-1-000008/2026 |
| | Lote/Item: 1/2 |
| | Ata: N/A |
| | Homologação: 20/02/2026 00:00 |
| | Fonte: https://www.gov.br/pncp/pt-br |
| | Quantidade: 500 |
| | Unidade: METRO QUADRADO |
| | UF: RS |

| | | |
|--------------------|-----------------------------|------------------------------------|
| CNPJ | Razão Social do Fornecedor | Valor da Proposta Final |
| 20.878.601/0001-09 | ROQUEL ECKSTEIN 97716782053 | R\$ 32,53 |
| *VENCEDOR* | | |
| Estado: RS | Cidade: Tapera | Endereço: R Professor Pillar, 0051 |
| | | Telefone: (54) 3385-3526 |

Preço (Compras Governamentais) 2: Média das 3 Melhores Propostas Finais

Valor corrigido em 1,03% pelo índice IPCA. (Data de atualização: 27/03/2026 Ref.: 03/2026)

Inc. I Art. 5º da IN 65 de 07 de Julho de 2021 (Lei nº 14.133)

R\$ 22,00

R\$ 22,23

| | |
|---|---|
| CNPJ: 18.277.947/0001-00 | Data: 19/01/2026 00:00 |
| Órgão: MUNICIPIO DE GUARDA-MOR / 021001 - SECRETARIA ESPORTE LAZER | Modalidade: Dispensa |
| Objeto: AQUISICAO DE GRAMA SAO CARLOS PARA PLANTIO NA AREA DOS VESTIARIO E ARQUIBANCADAS DO CAMPO DE FUTEBOL MUNICIPAL DESTES MUNICIPIO | SRP: NÃO |
| Descrição: GRAMA SÃO CARLOS - GRAMA SÃO CARLOS | Identificação: 18277947000100-1-000004/2026 |
| | Lote/Item: 1/1 |
| | Ata: N/A |
| | Homologação: 19/01/2026 00:00 |
| | Fonte: https://www.gov.br/pncp/pt-br |
| | Quantidade: 263 |
| | Unidade: METRO QUADRADO |
| | UF: MG |

| | | |
|--------------------|------------------------------|-------------------------|
| CNPJ | Razão Social do Fornecedor | Valor da Proposta Final |
| 18.151.617/0001-73 | VIVEIRO DE MUDAS MARABÁ LTDA | R\$ 22,00 |
| *VENCEDOR* | | |
| Endereço: | | |
| , | | |

Preço (Compras Governamentais) 3: Média das 3 Melhores Propostas Finais

Valor corrigido em 0,33% pelo índice IPCA. (Data de atualização: 17/01/2026 Ref.: 12/2025)

Inc. I Art. 5º da IN 65 de 07 de Julho de 2021 (Lei nº 14.133)

R\$ 18,50

R\$ 18,56



CNPJ: 82.836.057/0001-90

Órgão: MUNICIPIO DE GAROPABA / 13001 - SECRETARIA DE TURISMO, ESPORTE E DESENVOLVIMENTO

Objeto: REGISTRO DE PREÇO PARA AQUISIÇÃO DE PLANTAS, FLORES, GRAMAS E INSUMOS PARA A REALIZAÇÃO DE PAISAGISMO NO MUNICIPIO DE GAROPABA.

Descrição: GRAMA SÃO CARLOS GRAMA SAO CARLOS M2 - GRAMA SÃO CARLOS GRAMA SAO CARLOS M2

Data: 17/12/2025 09:00

Modalidade: Pregão - Eletrônico

SRP: SIM

Identificação: 82836057000190-1-000144/2025

Lote/Item: 1/11

Ata: N/A

Homologação: 18/12/2025 00:00

Fonte: <https://www.gov.br/pncp/pt-br>

Quantidade: 2.000

Unidade: UNIDADE (UN)

UF: SC

| CNPJ | Razão Social do Fornecedor | Valor da Proposta Final |
|--------------------|----------------------------|-------------------------|
| 24.500.850/0001-17 | JOAO HEBER DE SOUZA | R\$ 18,50 |
| *VENCEDOR* | | |
| Endereço: | | |
| , | | |

Preço (Compras Governamentais) 4: Média das 3 Melhores Propostas Finais

Valor corrigido em 1,37% pelo índice IPCA. (Data de atualização: 27/03/2026 Ref.: 03/2026)

R\$ 24,00

R\$ 24,33

Inc. I Art. 5º da IN 65 de 07 de Julho de 2021 (Lei nº 14.133)

CNPJ: 19.620.562/0001-66

Órgão: FUNDO MUNICIPAL DE EDUCACAO - FME / CIN649 - FUNDO MUNICIPAL DE EDUCACAO SÃO JOAQUIM

Objeto: Contratação de empresa especializada para plantio de grama nas dependências da Escola de Ate, Cultura, Dança e Música, Museu Municipal, casa da Cultura e Posto de Saúde

Descrição: Grama São Carlos - Grama São Carlos

Data: 04/12/2025 00:00

Modalidade: Dispensa

SRP: NÃO

Identificação: 19620562000166-1-000073/2025

Lote/Item: 1/1

Ata: N/A

Homologação: 04/12/2025 00:00

Fonte: <https://www.gov.br/pncp/pt-br>

Quantidade: 250

Unidade: M

UF: SC

| CNPJ | Razão Social do Fornecedor | Valor da Proposta Final |
|----------------------|----------------------------------|--------------------------------|
| 19.702.123/0001-00 | CLEIMAR ZAMPRONIO DE NOVAIS LTDA | R\$ 24,00 |
| *VENCEDOR* | | |
| Endereço: | Telefone: | Email: |
| RUA ISMAEL NUNES, 77 | (49) 3233-2145 | zamproniojardinagens@gmail.com |

Preço PMS 1:

Inc. III Art. 5º da IN 65 de 07 de Julho de 2021 (Lei nº 14.133)

R\$ 26,95

Código Insumo 1: 3322

Código Insumo 2:

Tabela: SINAPI - Sistema Nacional de Pesquisa de Custos e Índices

Objeto: GRAMA ESMERALDA OU SAO CARLOS OU CURITIBANA, EM PLACAS, SEM PLANTIO

Mês/Ano: 01/12/2025 00:00:00

UF: RS

Unidade Medida: M2

Preço Desonerado: Sim

Preço PMS 2:

Inc. III Art. 5º da IN 65 de 07 de Julho de 2021 (Lei nº 14.133)

R\$ 32,97

Código Insumo 1: 18003003

Código Insumo 2:

Tabela: TABELA DE CUSTO PARA OBRAS DE CONSTRUÇÃO CIVIL DO ESTADO DE SÃO PAULO

Objeto: GRAMA SÃO CARLOS EM PLACAS (ANOXONOPUS OBTUSIFOLIUS)

Mês/Ano: 03/11/2025 00:00:00

UF: SP



Unidade Medida: M2
Preço Desonerado: Não

Preço PMS 3: R\$ 26,95
Inc. III Art. 5º da IN 65 de 07 de Julho de 2021 (Lei nº 14.133)

Código Insumo 1: 3322
Código Insumo 2:
Tabela: SINAPI - Sistema Nacional de Pesquisa de Custos e Índices
Objeto: GRAMA ESMERALDA OU SAO CARLOS OU CURITIBANA, EM PLACAS, SEM PLANTIO
Mês/Ano: 01/01/2026 00:00:00
UF: RS
Unidade Medida: M2
Preço Desonerado: Sim

Item 3: Grama Esmeralda - Cor Verde Esmeralda 0,62mx0,40m

Preço Estimado: R\$ 28,35 (un) Percentual: - Preço Estimado Calculado: R\$ 28,35 Média dos Preços Obtidos: R\$ 28,35

| Quantidade | Descrição | Observação |
|-------------------------|---|------------|
| 10.045 Metros Quadrados | Grama da espécie Esmeralda, entregue em placas regulares de aproximadamente 0,62m X 0,40m. São perenes (ciclo de vida longo) e muito ramificadas (que se dividem em ramos ou raízes a partir da planta original). Com crescimento rápido, que pode ser intensificado com o uso de adubo no solo, essa espécie pode atingir até 15cm de altura com folhas que ficam dispostas em hastes. | |

Preço (Compras Governamentais) 1: Média das 3 Melhores Propostas Finais R\$ 32,53
Valor corrigido em 0,70% pelo índice IPCA. (Data de atualização: 27/03/2026 Ref.: 03/2026) R\$ 32,76

Inc. I Art. 5º da IN 65 de 07 de Julho de 2021 (Lei nº 14.133)

| | |
|---|---|
| CNPJ: 94.704.277/0001-49 | Data: 20/02/2026 00:00 |
| Órgão: MUNICIPIO DE LAGOA DOS TRES CANTOS / 0000 - EXECUTIVO MUNICIPAL | Modalidade: Pregão - Presencial |
| Objeto: CONTRATAÇÃO DE EMPRESA ESPECIALIZADA PARA FORNECIMENTO E IMPLANTACAO DE GRAMADOS NATURAIS NOS PATIOS DAS RESIDENCIAS DO PROGRAMA A CASA E SUA . | SRP: NÃO |
| | Identificação: 94704277000149-1-000008/2026 |
| | Lote/Item: 1/2 |
| Descrição: GRAMA DA VARIEDADE ESMERALDA SAO CARLOS OU CURITIBANA EM PLACAS - GRAMA DA VARIEDADE ESMERALDA SAO CARLOS OU CURITIBANA EM PLACAS | Ata: N/A |
| | Homologação: 20/02/2026 00:00 |
| | Fonte: https://www.gov.br/pncp/pt-br |
| | Quantidade: 500 |
| | Unidade: METRO QUADRADO |
| | UF: RS |

| CNPJ | Razão Social do Fornecedor | Valor da Proposta Final |
|--------------------|-----------------------------|------------------------------------|
| 20.878.601/0001-09 | ROQUEL ECKSTEIN 97716782053 | R\$ 32,53 |
| *VENCEDOR* | | |
| Estado: RS | Cidade: Tapera | Endereço: R Professor Pillar, 0051 |
| | | Telefone: (54) 3385-3526 |

Preço (Compras Governamentais) 2: Média das 3 Melhores Propostas Finais R\$ 29,90
Valor corrigido em 0,70% pelo índice IPCA. (Data de atualização: 27/03/2026 Ref.: 03/2026) R\$ 30,11

Inc. I Art. 5º da IN 65 de 07 de Julho de 2021 (Lei nº 14.133)

| | |
|---|---|
| CNPJ: 25.209.156/0001-08 | Data: 05/02/2026 09:47 |
| Órgão: MUNICIPIO DE PEDRAS DE MARIA DA CRUZ / 001 - MUNICIPIO DE PEDRAS DE MARIA DA CRUZ | Modalidade: Dispensa |
| Objeto: AQUISIÇÃO DE INSUMOS ESTRUTURANTES DE ALTO VIGOR VEGETATIVO, PROPÁGULOS E MATERIAL GENÉTICO CERTIFICADO, ALÉM DE ELEMENTOS DE PAISAGISMO E ORNAMENTAÇÃO BOTÂNICA, DESTINADOS À ESTRUTURAÇÃO DO VIVEIRO MUNICIPAL E AO SUPORTE TÉCNICO-HUMANIZADO DE CAMPANHAS INSTITUCIONAIS E AÇÕES DE ACOLHIMENTO SOCIAL DO MUNICÍPIO | SRP: NÃO |
| | Identificação: 25209156000108-1-000008/2026 |
| | Lote/Item: 1/8 |
| | Ata: N/A |
| | Homologação: 11/02/2026 00:00 |
| | Fonte: https://www.gov.br/pncp/pt-br |
| Descrição: Grama Esmeralda em Tapetes: Insumo vivo para forração e revitalização paisagística de áreas públicas e entorno do viveiro. - Grama Esmeralda em Tapetes: Insumo vivo para forração e revitalização paisagística de áreas públicas e entorno do viveiro. | Quantidade: 500 |
| | Unidade: M |
| | UF: MG |



CNPJ: 13.800.685/0001-00

Órgão: MUNICIPIO DE CATU / 2637 - MUNICIPIO DE CATU/BA

Objeto: [LICITANET] - REGISTRO DE PREÇOS PARA FUTURA E EVENTUAL AQUISIÇÃO DE MUDAS DE ÁRVORES, PLANTAS ORNAMENTAIS E GRAMAS DIVERSAS, DESTINADOS ÀS SECRETARIAS VINCULADAS À PREFEITURA MUNICIPAL DE CATU – BA, CONFORME ESPECIFICADO NO TERMO DE REFERÊNCIA ANEXO AO EDITAL.

Descrição: GRAMA ESMERALDA - GRAMA ESMERALDA

Data: 11/11/2025 10:00

Modalidade: Pregão - Eletrônico

SRP: SIM

Identificação: 13800685000100-1-000067/2025

Lote/Item: 1/6679126

Ata: N/A

Homologação: 08/12/2025 00:00

Fonte: <https://www.gov.br/pncp/pt-br>

Quantidade: 8.000

Unidade: M²

UF: BA

| CNPJ | | Razão Social do Fornecedor | | | Valor da Proposta Final |
|--------------------|--------------|---|----------------|---------------------------------|-------------------------|
| 14.308.564/0001-09 | | FRUTICULTURA PLANTAR LTDA | | | R\$ 31,00 |
| *VENCEDOR* | | | | | |
| Estado: | Cidade: | Endereço: | Telefone: | Email: | |
| MG | Dona Euzebia | RODOVIA CID MOREIRA VIEIRA MAGALHAES, KM 01 | (32) 9994-8191 | fruticultura-plantar@bol.com.br | |

Preço PMS 1:

Inc. III Art. 5º da IN 65 de 07 de Julho de 2021 (Lei nº 14.133)

R\$ 26,95

Código Insumo 1: 3322

Código Insumo 2:

Tabela: SINAPI - Sistema Nacional de Pesquisa de Custos e Índices

Objeto: GRAMA ESMERALDA OU SAO CARLOS OU CURITIBANA, EM PLACAS, SEM PLANTIO

Mês/Ano: 01/12/2025 00:00:00

UF: RS

Unidade Medida: M2

Preço Desonerado: Sim

Preço PMS 2:

Inc. III Art. 5º da IN 65 de 07 de Julho de 2021 (Lei nº 14.133)

R\$ 26,95

Código Insumo 1: 3322

Código Insumo 2:

Tabela: SINAPI - Sistema Nacional de Pesquisa de Custos e Índices

Objeto: GRAMA ESMERALDA OU SAO CARLOS OU CURITIBANA, EM PLACAS, SEM PLANTIO

Mês/Ano: 01/01/2026 00:00:00

UF: RS

Unidade Medida: M2

Preço Desonerado: Não

Preço PMS 3:

Inc. III Art. 5º da IN 65 de 07 de Julho de 2021 (Lei nº 14.133)

R\$ 25,00

Código Insumo 1: 3322

Código Insumo 2:

Tabela: SINAPI - Sistema Nacional de Pesquisa de Custos e Índices

Objeto: GRAMA ESMERALDA OU SAO CARLOS OU CURITIBANA, EM PLACAS, SEM PLANTIO

Mês/Ano: 01/01/2026 00:00:00

UF: AC

Unidade Medida: M2

Preço Desonerado: Sim



Os cálculos deste relatório foram elaborados com base nas metodologias descritas na 4ª edição do Manual de Orientação de Pesquisa de Preços do Superior Tribunal de Justiça (STJ). A utilização desse manual assegura a precisão e a confiabilidade dos cálculos apresentados, conforme os padrões estabelecidos pelo STJ. Para mais detalhes, acesse aqui.

Critérios Estatísticos Gerais

- 25%Preços excessivamente elevados: valores superiores a 25% da média do rol de preços obtidos
- 70%Inexequível: valores inferiores a 70% da média do rol de preços obtidos

Critérios Estatísticos por item

| Item | Item | Média | Mediana | Desvio Padrão Amostral | Coeficiente de Variação | Método Estatístico | Preço Mínimo | Válidos | |
|------|---|-----------|-----------|------------------------|-------------------------|--------------------|--------------|-----------|-----------|
| | | | | | | | | Média | Mediana |
| | Grama Batatais - Cor Verde Claro 0,62mx0,40m | R\$ 26,04 | R\$ 24,23 | 4,84 | 18,59 | Média | R\$ 21,64 | R\$ 24,67 | R\$ 23,06 |
| | | | | | | | | | |
| | Grama São Carlos - Cor Verde Intenso 0,62mx0,40m | R\$ 26,39 | R\$ 26,95 | 5,28 | 20,01 | Média | R\$ 18,56 | R\$ 23,80 | R\$ 24,33 |
| | | | | | | | | | |
| | Grama Esmeralda - Cor Verde Esmeralda 0,62mx0,40m | R\$ 28,35 | R\$ 26,95 | 3,10 | 10,92 | Média | R\$ 25,00 | R\$ 28,35 | R\$ 26,95 |
| | | | | | | | | | |

| Item | Especificação | Und | Qtd | Cotação | Parâmetros | Empresas | Porte | Valor Unit | Média | Avaliação | Obs | Avaliação |
|--|--|----------------------------------|--------------------------|---|---|-------------------------------|--------------|---|--|-----------------------------|---|-----------|
| 1 | Grama da espécie Batatais, entregue em placas regulares de aproximadamente 0,62m X 0,40m. É uma espécie "rústica" que nasce e se desenvolve naturalmente em áreas de pastagens. Possui folhas longas, ligeiramente pilosas em formato de lança; tolera desgastes por pisoteio e resiste a longos períodos de estiagem. | m² | 10300,00 | MUNICIPIO DE CANGUCU / 1 - PREFEITURA MUNICIPAL DE CANGUÇU - RS | Portal Nacional de Contratações Públicas | M. WEBER LTDA | --- | R\$ 21,66 | R\$ 26,04 | VÁLIDO | | |
| | | | | 21,88 | | | | | | | | |
| | | | | MUNICIPIO DE GUIMARANIA / 214 - MUNICÍPIO DE GUIMARÂNIA/MG | Portal Nacional de Contratações Públicas | GONCALVES E TEIXEIRA LTDA | Microempresa | R\$ 24,11 | VÁLIDO | | | |
| | | | | 24,23 | | | | | | | | |
| | | | | MUNICIPIO DE DIVISA ALEGRE / 001 - MUNICIPIO DE DIVISA ALEGRE | Portal Nacional de Contratações Públicas | L F OLIVEIRA CONSTRUCOES LTDA | Microempresa | R\$ 21,29 | VÁLIDO | | | |
| | | | | 21,64 | | | | | | | | |
| | | | | MUNICIPIO DE BURITIS / 437 - Unidade Única | Portal Nacional de Contratações Públicas | AZ1 LUNA ENGENHARIA LTDA | --- | R\$ 31,00 | EXCESSIVAMENTE ELEVADO | | 27,71% superior que a média dos demais preços obtidos | |
| | | | | 31,51 | | | | | | | | |
| | | | | --- | PMS | --- | --- | R\$ 30,93 | VÁLIDO | | | |
| | | | | 2 | Grama da espécie São Carlos, entregue em placas regulares de aproximadamente 0,62m X 0,40m. É uma espécie de grama versátil, que se adapta bem em locais ensolarados e também em áreas de meia sombra; possui baixo índice de quebra das folhas, exigindo baixa manutenção. Possui um bom controle de erosão. | m² | 10045,00 | MUNICIPIO DE LAGOA DOS TRES CANTOS / 0000 - EXECUTIVO MUNICIPAL | Portal Nacional de Contratações Públicas | ROQUEL ECKSTEIN 97716782053 | Microempresa | R\$ 32,53 |
| 32,76 | | | | | | | | | | | | |
| MUNICIPIO DE GUARDA-MOR / 021001 - SECRETARIA ESPORTE LAZER | Portal Nacional de Contratações Públicas | VIVEIRO DE MUDAS MARABÁ LTDA | --- | | | | | R\$ 22,00 | VÁLIDO | | | |
| 22,23 | | | | | | | | | | | | |
| MUNICIPIO DE GAROPABA / 13001 - SECRETARIA DE TURISMO, ESPORTE E DESENVOLVIMENTO | Portal Nacional de Contratações Públicas | JOAO HEBER DE SOUZA | --- | | | | | R\$ 18,50 | VÁLIDO | | | |
| 18,56 | | | | | | | | | | | | |
| FUNDO MUNICIPAL DE EDUCACAO - FME / CIN649 - FUNDO MUNICIPAL DE EDUCACAO SÃO JOAQUIM | Portal Nacional de Contratações Públicas | CLEIMAR ZAMPRONIO DE NOVAIS LTDA | Empresa de Pequeno Porte | | | | | R\$ 24,00 | VÁLIDO | | | |
| 24,33 | | | | | | | | | | | | |
| --- | PMS | --- | --- | | | | | R\$ 26,95 | VÁLIDO | | | |
| --- | PMS | --- | --- | | | | | R\$ 32,97 | EXCESSIVAMENTE ELEVADO | | 30,34% superior que a média dos demais preços obtidos | |
| --- | PMS | --- | --- | R\$ 26,95 | VÁLIDO | | | | | | | |



| Item | Especificação | Und | Qtd | Cotação | Parâmetros | Empresas | Porte | Valor Unit | Média | Avaliação | Obs Avaliação | |
|------|---|-----|----------|---|--|--|--------------|---|----------------------------------|-----------|--|--|
| 3 | Grama da espécie Esmeralda, entregue em placas regulares de aproximadamente 0,62m X 0,40m. São perenes (ciclo de vida longo) e muito ramificadas (que se dividem em ramos ou raízes a partir da planta original). Com crescimento rápido, que pode ser intensificado com o uso de adubo no solo, essa espécie pode atingir até 15cm de altura com folhas que ficam dispostas em hastes. | m² | 10045,00 | MUNICIPIO DE LAGOA DOS TRES CANTOS / 0000 - EXECUTIVO MUNICIPAL | Portal Nacional de Contratações Públicas | ROQUEL ECKSTEIN 97716782053 | Microempresa | R\$ 32,53 R\$ 32,76 | | VÁLIDO | Justificativa: Preço considerado excessivamente elevado comparado com o restante dos preços coletados | |
| | | | | MUNICIPIO DE PEDRAS DE MARIA DA CRUZ / 001 - MUNICIPIO DE PEDRAS DE MARIA DA CRUZ | Portal Nacional de Contratações Públicas | 45.694.226 PALOMA GARCIA MENEZES ALMEIDA | --- | R\$ 29,90 R\$ 30,11 | | | | |
| | | | | FUNDO MUNICIPAL DO MEIO AMBIENTE / 1 - FUNDO MUNICIPAL DO MEIO AMBIENTE | Portal Nacional de Contratações Públicas | A. F. FLORICULTURA BVSM LTDA - ME | --- | R\$ 25,00 R\$ 25,17 | VÁLIDO | | | |
| | | | | | | | | R\$ 28,35 | | | | |
| | | | | MUNICIPIO DE BANABUIU / 4 - Secretaria de Educação | Portal Nacional de Contratações Públicas | CONSTRUTORA SOLAR TEX E SERVICOS LTDA | --- | R\$ 40,00 R\$ 40,62 | Preço desconsiderado do cálculo. | | | |
| | | | | | | | | | | | | |
| | | | | MUNICIPIO DE CATU / 2637 - MUNICIPIO DE CATU/BA | Portal Nacional de Contratações Públicas | FRUTICULTURA PLANTAR LTDA | Microempresa | R\$ 31,00 R\$ 31,48 | VÁLIDO | | | |
| | | | | --- | PMS | --- | --- | R\$ 26,95 | | | | |
| | | | | --- | PMS | --- | --- | R\$ 26,95 | VÁLIDO | | | |
| | | | | --- | PMS | --- | --- | R\$ 25,00 | | | | |
| | | | | | | | | | | | | |





ATENÇÃO - O Banco de Preços é uma solução tecnológica que atende aos parâmetros de pesquisa dispostos em Leis vigentes, Instruções Normativas, Acórdãos, Regulamentos, Decretos e Portarias. Sendo assim, por reunir diversas fontes governamentais, complementares e sites de domínio amplo, o sistema não é considerado uma fonte e, sim, um meio para que as pesquisas sejam realizadas de forma segura, ágil e eficaz.

Fontes utilizadas nesta cotação:

| | |
|---|--|
| 1 - Orçamento de obras de sergipe - ORSE orse.cehop.se.gov.br/insumosarvore.asp | <i>Data: 01/12/2025</i> Acessar a fonte00:00:00 aqui |
| 2 - Portal Nacional de Contratações Públicas https://www.gov.br/pncp/pt-br | <i>Data: 23/01/2026</i> Acessar a fonte11:20:30 aqui |
| 3 - SINAPI - Sistema Nacional de Pesquisa de Custos e Índices https://www.caixa.gov.br/site/paginas/downloads.aspx | <i>Data: 01/12/2025</i> Acessar a fonte00:00:00 aqui |
| 4 - TABELA DE CUSTO PARA OBRAS DE CONSTRUÇÃO CIVIL DO ESTADO DE SÃO PAULO capital.sp.gov.br/web/obras/w/tabelas_de_custos/355179 | <i>Data: 03/11/2025</i> Acessar a fonte00:00:00 aqui |

